

LEGEPLADSINSPEKTION

Udført for: Vuggestue Blåmuslingen Inspektionsrapport

Antal beliggenheder: 1
Antal redskaber: 9



Inspektionstype: Årlig hovedinspektion

Inspektion udført af:
Morten Schaumann

Certificeret Legepladsinspektør
Certifikat nr. 0032 fra DNV

Inspektionsdato: jun 13, 2023

Rapportnr.: MS7601

ÅRLIG HOVEDINSPEKTION skal ske med ca. 12 måneders interval.
DRIFTSINSPEKTION skal ske med 1-3 måneders interval. RUTINEMÆSSIG VISUEL INSPEKTION skal ske dagligt-ugentligt el. eft. behov.

Indholdsfortegnelse

Kundeinformation

Inspektionsvilkår

Oversigt over beliggenhed

Beliggenhed

Kundeinformation

Kunde	Vuggestue Blåmuslingen	Kunde nr.	22920802
Adresse	Haraldsgade 60A	Kontaktperson	Camilla Lindskov Vedstesen
Område		Telefon	22920802
Postnr./By	6700 / Esbjerg	E-mail	blaamuslingen@outlook.com

Inspektionsvilkår

Inspektionens formål er at klarlægge overensstemmelse med relevante standarder samt stand for legepladsredskaber/sportsudstyr inden for nedennævnte standardområder, og hvorpå der er indgået aftale om inspektion. Inspektionen er gennemført i forhold til følgende standardområder hvor det er relevant: EN1176 del 1 og 7 og EN1176 del 2, 3, 4, 5, 6 og 10 samt del 11 for legeredskaber. Dernæst EN15312 for multisport og EN14974 for Rullesport samt EN16630 for udendørs Fitness og EN16899 for Parkour. Henvisning til standardkrav fremgår af den enkelte afvigelsesbehandling. Inspektion af andre elementer som shelters, bålhytter, mål, fritstående basketkurve mm. er ikke foretaget. Inspektionsrapporteringen kan indeholde åbne afvigelser registreret ved tidligere inspektioner foretaget af DALPIN ApS, som endnu ikke er afhjulpet. Kun relevante afvigelser vil fremgå af rapporteringen.

Hvor der ikke er modtaget oplysninger fra kunden om installation, vedligehold og inspektion jfr. EN1176 del 1 pkt. 6, samt hvis korrekt mærkning i henhold til EN1176 del 1 pkt. 7 eller tidligere udgave ikke er konstateret, er inspektionen gennemført ud fra de registrerede forhold. Statiske beregninger eller prøvninger er ikke foretaget i henhold til EN1176 del 1 pkt. 4.2.2 og anneks A, B og C, samt EN1176 del 6 Anneks B, C og D. Testværktøjer som er anvist i EN1176 del 1 Anneks D og EN1176 del 6 Anneks E, samt almindelige måleværktøjer er anvendt. Råd og forfald i trækomponenter er udført visuelt samt ved stiktest, med særligt fokus på bærende stolper og overliggere. Udgravninger ved stolper er foretaget efter skøn. Demontering af dele er kun foretaget hvor det er skønnet nødvendigt. Faldunderlagets stødabsorberende egenskaber er testet efter testemetode 2, anvist i EN1177, hvor det er tvivl om underlagets egenskaber. Dette afføder ikke en særskilt testrapport. Der er kun registreringer i rapporteringen, når grænseværdierne for HIC eller MaxG er overskredet. Hvor en selvstændig dokumentation efter testmetode 1 anvist i EN1177 ønskes, vil en særskilt test være nødvendig.

Certificeret legepladsinspektør



Morten Schaumann

Oversigt over beliggenhed

Vuggestue Blåmuslingen (LP01)		Adresse: Haraldsgade 60A, Esbjerg, 6700			Side 3
Kontaktperson: Camilla Lindskov Vedstesen		E-mail: blaamuslingen@outlook.com		Telefon: 22920802	
Risikovurdering		4	3		
	Ubetydelig	Lav	Uønsket	Høj	Meget høj

Beliggenhed: Vuggestue Blåmuslingen (LP01)

Adresse: Haraldsgade 60A, Esbjerg, 6700



Redskabsoversigt



Navn: Gyngestativ med fuglerede.
Redskabstype: 1.2 - Gyng/1.2b - Én rotationsakse (type 1)
Producent: Ukendt producent

Åbne
problemstillinger: 5



Navn: Rutsjebane
Redskabstype: 1.3 - Rutsjebane/1.3c - Fritstående rutsjebane
Producent: Nikostine ApS

Åbne
problemstillinger: 1



Navn: Flyver
Redskabstype: 1.1 - Legeredskab/1.1a - Diverse...
Producent: Ukendt producent

Åbne
problemstillinger: 1



Navn: Solsejl
Redskabstype: 1 - Fritstående legeredskab
Producent: Nikostine ApS

Åbne
problemstillinger: 0

Redskabsoversigt



Navn: Legehus (Oksbøl Savværk)
Redskabstype: 1.1 - Legeredskab/1.1o - Legehus
Producent: Ukendt producent

Åbne
problemstillinger: 0



Navn: Sandkasse
Redskabstype: 1.1 - Legeredskab/1.1n - Sandkasse
Producent: Nikostine ApS

Åbne
problemstillinger: 0



Navn: Bro
Redskabstype: 1.1 - Legeredskab/1.1j - Balanceredskab
Producent: Nikostine ApS

Åbne
problemstillinger: 0



Navn: Traktor med vogn
Redskabstype: 1.1 - Legeredskab/1.1a - Diverse...
Producent: Ukendt producent

Åbne
problemstillinger: 0



Navn: Sandkasse m/solsejlstolper
Redskabstype: 1.1 - Legeredskab/1.1n - Sandkasse
Producent: Ukendt producent

Åbne
problemstillinger: 0

Redskab - Gyngestativ med fuglerede., 1 - Fritstående legeredskab/1.2 - Gyng/1.2b - Én rotationsakse (type 1)
 Beliggenhed - Vuggestue Blåmuslingen

Navn: Gyngestativ med fuglerede.
 Redskabsnr.: LP01.2
 Producent: Ukendt producent
 Materiale: Træ
 Max. fri faldhøjde: 1.500 mm
 Småbørn (0-5 år)
 Børn (6-11 år)



Problemstilling

Risikovurdering: 4 - Lav

Problembeskrivelse	Der gror græs/ukrudt ind i faldunderlaget, som bør fjernes. Et faldunderlag bør vedligeholdes ved, at underlaget rives/fræses og holdes fri for planter for at opretholde de støddabsorberende egenskaber. Dette bør ske efter behov. Rutinemæssig vedligehold bør bl.a. omfatte vedligehold af støddæmpende underlag. Rutinemæssig vedligeholdelse
Bemærkninger	
Tiltag	
Tiltagsbemærkninger	



Problemstilling		Risikovurdering: 3 - Uønsket
Problembeskrivelse	En skruetrækker kan presses ind i viste trækomponenter som er i forfald. Korrigerende vedligeholdelse	
Bemærkninger	Der er konstateret begyndende råd på overliggeren.	
Tiltag		
Tiltagsbemærkninger		



Problemstilling		Risikovurdering: 4 - Lav
Problembeskrivelse	En skruetrækker kan presses ind i viste trækomponenter ved terræn. Træet er i forfald ved terræn. Korrigerende vedligeholdelse	
Bemærkninger	Der er konstateret begyndende råd på alle 4 af stolper ved terræn.	
Tiltag		
Tiltagsbemærkninger		



Problemstilling		Risikovurdering: 4 - Lav
Problembeskrivelse	Der er risiko for fastklemning under den bevægelige del. Hvis bevægelige dele kan udgøre en fare for kroppen, skal der være en afstand til jorden på mindst 400 mm. EN1176 Del 1 Pkt. 4.2.6 Bevægelige dele	
Bemærkninger	Frihøjden mellem sæde og terræn er mindre end 400mm. Risikoen er sat lav da det er primært vuggestue børn der benytter den, vær dog opmærksom på at en offentlig legeplads kan benyttes af alle.	
Tiltag		
Tiltagsbemærkninger		



Problemstilling		Risikovurdering: 3 - Uønsket
Problembeskrivelse	Viste komponenter er løse og bør derfor efterspændes. Rutinemæssig vedligehold bør bl.a. omfatte efterspænding af befæstelseselementer. Rutinemæssig vedligeholdelse	
Bemærkninger	Det ene gyngeleje sidde løst. Måske på grund af tørke.	
Tiltag		
Tiltagsbemærkninger		

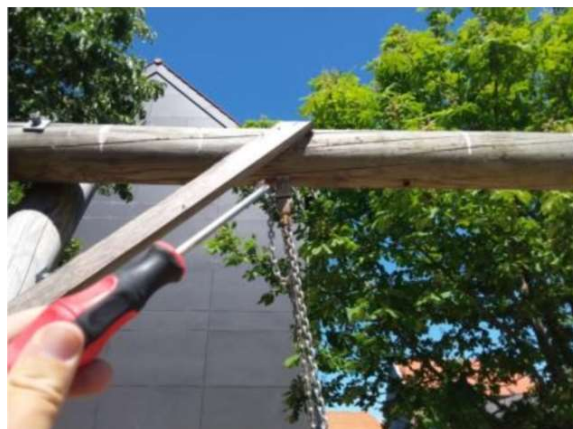

Redskab - Rutsjebane, 1 - Fritstående legeredskab/1.3 - Rutsjebane/1.3c - Fritstående rutsjebane
 Beliggenhed - Vuggestue Blåmuslingen

Navn: Rutsjebane
 Redskabsnr.: LP01.7
 Producent: Nikostine ApS
 Installationsdato: apr 01, 2023
 Materiale: Stål

Max. fri faldhøjde: 400 mm
 Småbørn (0-5 år)



Problemstilling	Risikovurdering: 3 - Uønsket
Problembeskrivelse	Brugerne kan få fingrene i klemme i viste åbninger. Der må ikke være åbninger i frirummet på legeredskaber mellem 8- og 25mm i diameter som kan fange brugerens fingre, når de befinder sig i legeredskabets frirum. Definitionen af frirummet er det cylindriske rum, som brugeren optager under brug. Her er det siddende. Radius 1000mm, højde 1500mm. EN1176 Del 1 Pkt. 4.2.7.6 Fastklemning af fingre EN 1176 Del 1 Pkt. 4.2.8.2.3 Frirum
Bemærkninger	Det er konstateret imellem brædderne på platformen. Det kan skyldes ekstrem tørke i øjeblikket.
Tiltag	
Tiltagsbemærkninger	

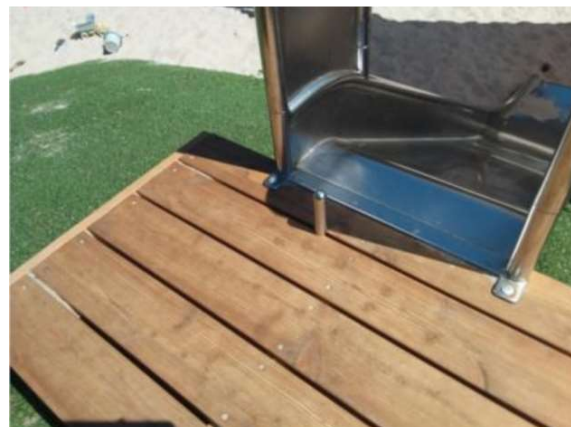
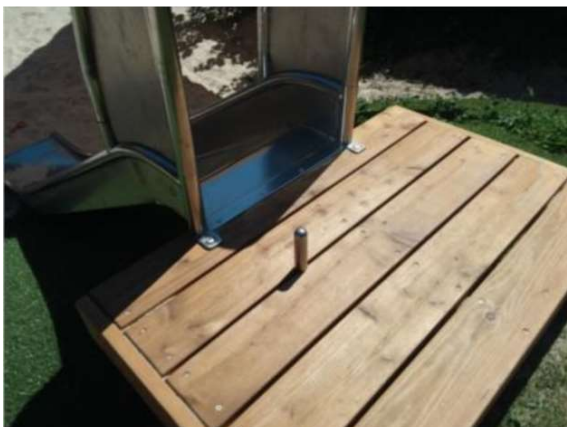

Redskab - Flyver, 1 - Fritstående legeredskab/1.1 - Legeredskab/1.1a - Diverse...
 Beliggenhed - Vuggestue Blåmuslingen

Navn: Flyver
 Redskabsnr.: LP01.4
 Producent: Ukendt producent
 Materiale: Træ
 Småbørn (0-5 år)



Problemstilling		Risikovurdering: 4 - Lav
Problembeskrivelse	Viste komponenter er løse og bør derfor efterspændes. Rutinemæssig vedligehold bør bl.a. omfatte efterspænding af befæstelselementer. Rutinemæssig vedligeholdelse	
Bemærkninger	Hele redskabet trænger til at blive efterspændt.	
Tiltag		
Tiltagsbemærkninger		



Redskab - Solsejl, 1 - Fritstående legeredskab
Beliggenhed - Vuggestue Blåmuslingen

Navn: Solsejl
Redskabsnr.: LP01.10
Producent: Nikostine ApS
Installationsdato: apr 01, 2023
Materiale: Robinia

Småbørn (0-5 år)
Børn (6-11 år)
Unge (12-18 år)
Adults

Dette redskab har ingen problemstillinger



Redskab - Legehus (Oksbøl Savværk), 1 - Fritstående legeredskab/1.1 -
Legeredskab/1.1o - Legehus
Beliggenhed - Vuggestue Blåmuslingen

Navn: Legehus (Oksbøl Savværk)
Redskabsnr.: LP01.3
Producent: Ukendt producent
Materiale: Træ
Småbørn (0-5 år)

Dette redskab har ingen problemstillinger



Redskab - Sandkasse, 1 - Fritstående legeredskab/1.1 - Legeredskab/1.1n - Sandkasse Beliggenhed - Vuggestue Blåmuslingen

Navn: Sandkasse
Redskabsnr.: LP01.9
Producent: Nikostine ApS
Installationsdato: apr 01, 2023
Materiale: Træ
Max. fri faldhøjde: 160 mm
Småbørn (0-5 år)
Børn (6-11 år)

Dette redskab har ingen problemstillinger



Redskab - Bro, 1 - Fritstående legeredskab/1.1 - Legeredskab/1.1j - Balanceredskab Beliggenhed - Vuggestue Blåmuslingen

Navn: Bro
Redskabsnr.: LP01.8
Producent: Nikostine ApS
Installationsdato: apr 01, 2023
Materiale: Træ
Max. fri faldhøjde: 350 mm
Småbørn (0-5 år)
Børn (6-11 år)

Dette redskab har ingen problemstillinger



Redskab - Traktor med vogn, 1 - Fritstående legeredskab/1.1 - Legeredskab/1.1a - Diverse...

Beliggenhed - Vuggestue Blåmuslingen

Navn: Traktor med vogn
Redskabsnr.: LP01.6
Producent: Ukendt producent
Materiale: Træ
Småbørn (0-5 år)

Dette redskab har ingen problemstillinger



Redskab - Sandkasse m/solsejlstolper, 1 - Fritstående legeredskab/1.1 - Legeredskab/1.1n - Sandkasse

Beliggenhed - Vuggestue Blåmuslingen

Navn: Sandkasse m/solsejlstolper
Redskabsnr.: LP01.1
Producent: Ukendt producent
Installationsdato: apr 01, 2023
Max. fri faldhøjde: 310 mm
Småbørn (0-5 år)

Dette redskab har ingen problemstillinger



Risikovurdering (informativ)

Sandsynlighed	Sandsynlighed for ulykke eller nedbrud
1 - Meget høj	Hvis en problemstilling ikke bliver afhjulpet, så vil der højst sandsynligt opstå en ulykke eller et nedbrud. Eksempler: Tyndslidte kædeled og sjækler. Meget skarpe kanter på fx rutsjebaner, manglende faldunderlag i stødområdet samt kraftigt råd og svamp i bærende overliggere og fritstående stolper.
2 - Høj	Der er sandsynlighed for ulykke eller nedbrud ved normalt brug og uden udefra kommende faktorer. Eksempler: Knust glas i faldunderlag. Tilgængelige skarpe kanter i legepladsudstyr uden for fri- og faldrum. Manglende faldværn og sideafskærmninger på højere liggende niveauer.
3 - Uønsket	Der skal en uforudset faktor til, at det kan medføre en ulykke eller et nedbrud. Det er usandsynligt at tilsigtet brug vil medføre alvorlig ulykke eller nedbrud. Eksempler: Manglende efterspænding af bolte, skruer og befæstelser. Lettere råd og svamp i bærende dele.
4 - Lav	Begrænset sandsynlighed for forekomst af ulykke eller nedbrud. Kræver en væsentlig udefra kommende faktor eller en kombination af faktorer for, at ulykke eller nedbrud kan finde sted. Eksempler: Voldsomt og utilsigtet brug eller hærværk.
5 - Ubetydelig	Minimal sandsynlighed for forekomst af ulykke eller nedbrud. Sandsynligheden er på niveau med 2 lynnedslag på samme sted.

Alvorlighed	Alvorlighed af skade
1 - Meget høj	Alvorlig skade inkl. risiko for permanent invaliditet. Eksempler: Amputation, tab af synet, rygmarvsskade og dødsfald.
2 - Høj	Alvorlige skader samt skader der kræver hospitalsindlæggelse. Eksempler: Hjernerystelse, knoglebrud på under/overarme og skinnedeb og lårben, Ryg og nakkeskader samt kraniebrud.
3 - Uønsket	Skader der kræver behandling af læge. Eksempler: Sår og skader der skal syes, forstuvning og knoglebrud på fingre og tæer.
4 - Lav	Minimale skader. Hudafskrabninger og slag som kræver lettere førstehjælp.
5 - Ubetydelig	Ingen eller næsten ingen sandsynlighed for skade. Der kan være tale om skadet tøj eller mindre blå mærker.

Sandsynlighed	1 - Meget høj	1-5 (3)	1-4 (3)	1-3 (2)	1-2 (2)	1-1 (1)
	2 - Høj	2-5 (4)	2-4 (3)	2-3 (3)	2-2 (2)	2-1 (2)
	3 - Uønsket	3-5 (4)	3-4 (4)	3-3 (3)	3-2 (3)	3-1 (2)
	4 - Lav	4-5 (5)	4-4 (4)	4-3 (4)	4-2 (3)	4-1 (3)
	5 - Ubetydelig	5-5 (5)	5-4 (5)	5-3 (4)	5-2 (4)	5-1 (3)
Risikomatrix		5 - Ubetydelig	4 - Lav	3 - Uønsket	2 - Høj	1 - Meget høj
		Alvorlighed				

Risikoniveauer

Meget høj	1
Høj	2
Uønsket	3
Lav	4
Ubetydelig	5